

สำเนาฉบับ



ประกาศเทศบาลตำบลป่าแฝก
เรื่อง รายงานทางการเงินประจำเดือน ตุลาคม พ.ศ.๒๕๖๗ ปีงบประมาณ ๒๕๖๘

ด้วยระเบียบกระทรวงมหาดไทยว่าด้วยการรับเงิน การเบิกจ่ายเงิน การฝากเงิน การเก็บรักษาเงินและการตรวจเงินขององค์กรปกครองส่วนท้องถิ่น พ.ศ.๒๕๖๖ หมวด ๑๐ การตรวจเงิน ข้อ ๑๐๘ ให้หัวหน้าหน่วยงานคลังจัดทำรายงานรายรับจริงและรายจ่ายจริงตามงบประมาณรายจ่ายและงบทดลองเป็นรายเดือนเสนอปลัดองค์กรปกครองส่วนท้องถิ่นเพื่อนำเสนอผู้บริหารท้องถิ่นเพื่อทราบในฐานะหัวหน้าผู้บังคับบัญชา และส่งสำเนาให้ผู้ว่าราชการจังหวัด สำหรับองค์การบริหารส่วนตำบลให้ส่งนายอำเภอประกาศ สำเนาฐานะการเงิน งบอื่นๆ และรายงานแสดงผลการดำเนินงาน โดยเปิดเผยให้ประชาชนทราบ ณ สำนักงานองค์กรปกครองส่วนท้องถิ่นในเวลาอันสมควร

บัดนี้ เทศบาลตำบลป่าแฝกได้จัดทำงบแสดงฐานะการเงิน งบอื่นๆ และรายงานแสดงผลการดำเนินงาน ประจำเดือน ตุลาคม ๒๕๖๗ ปีงบประมาณ พ.ศ. ๒๕๖๘ เรียบร้อยแล้วดังเอกสารแนบท้าย

จึงประกาศให้ทราบโดยทั่วกัน

ประกาศ ณ วันที่ ๔ พฤศจิกายน พ.ศ. ๒๕๖๗

(นายอดุลย์ เสมอใจ)
นายกเทศมนตรีตำบลป่าแฝก

..... ปลัดเทศบาล
..... รองปลัดเทศบาล
..... ผอ.กองคลัง
..... เจ้าหน้าที่

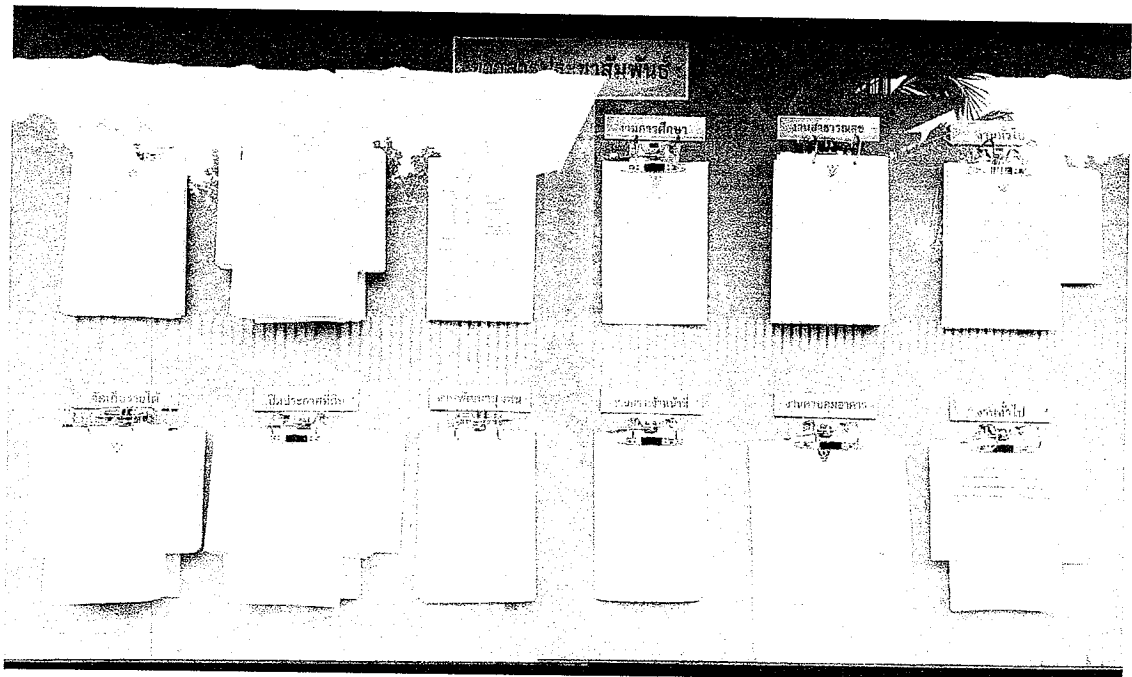
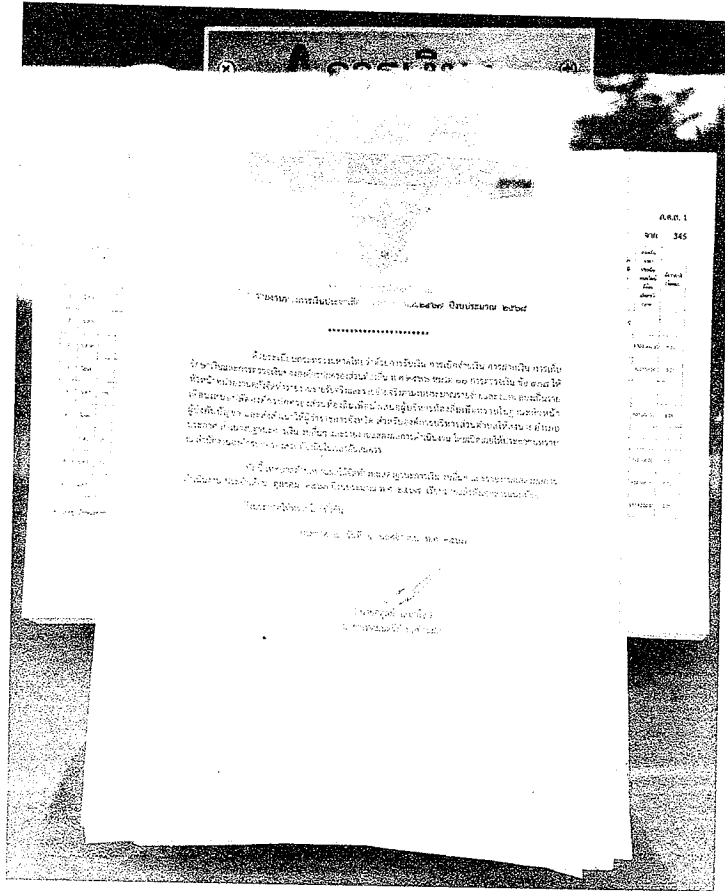

เทศบาลตำบลป่าแฝก

งบทดลอง

ปีงบประมาณ 2568

ณ วันที่ 31 ตุลาคม 2567

ชื่อบัญชี	รหัสบัญชี	ยอดยกมา		รายการระหว่างเดือน		ยอดยกไป	
		เดบิต	เครดิต	เดบิต	เครดิต	เดบิต	เครดิต
เงินฝากกระทรวงการคลัง	1101020501.001	-	-	1,143,400.00	1,143,400.00	-	-
เงินฝากกระแสรายวันที่สถาบันการเงิน (512-6-02911-8)	1101030101.001	-	-	3,748,943.25	3,748,943.25	-	-
เงินฝากกระแสรายวันที่สถาบันการเงิน (512-6-04118-5)	1101030101.001	-	-	4,586,700.00	4,586,700.00	-	-
เงินฝากกระแสรายวันที่สถาบันการเงิน (572-5-00003-6)	1101030101.001	-	-	1,084,565.93	1,084,565.93	-	-
เงินฝากออมทรัพย์ที่สถาบันการเงิน (512-1-74536-2)	1101030102.001	3,333,513.12	-	6,187,050.06	2,988,452.22	6,532,110.96	-
เงินฝากออมทรัพย์ที่สถาบันการเงิน (572-2-50354-4)	1101030102.001	584,912.04	-	2,035,329.00	1,295,897.93	1,324,343.11	-
เงินฝากประจำ-ระยะสั้น ไม่เกิน 3 เดือน (512-2-10178-7)	1101030199.001	6,648,824.88	-	-	-	6,648,824.88	-
เงินฝากประจำ-ระยะสั้น ไม่เกิน 3 เดือน (512-2-10179-5)	1101030199.001	3,526,094.92	-	-	-	3,526,094.92	-
เงินฝากประจำ-ระยะสั้น ไม่เกิน 3 เดือน (572-4-02395-8)	1101030199.001	546,665.57	-	-	-	546,665.57	-
ลูกหนี้เงินยืม	1102010102.001	-	-	33,550.00	-	33,550.00	-
ลูกหนี้ค่าสินค้าและบริการ - หน่วยงานภาครัฐ	1102050101.001	206.00	-	128.00	206.00	128.00	-
ลูกหนี้ค่าสินค้าและบริการ - บุคคลภายนอก	1102050102.001	27,875.00	-	28,936.00	27,875.00	28,936.00	-
ลูกหนี้เงินมัดจำและเงินประกัน	1102050129.001	7,800.00	-	-	-	7,800.00	-
เงินฝากเงินทุนส่งเสริมกิจการเทศบาล	1203020199.002	1,871,714.01	-	-	-	1,871,714.01	-
อาคารสำนักงาน	1205020101.001	7,856,302.35	-	-	-	7,856,302.35	-
ค่าเสื่อมราคาสะสมอาคารสำนักงาน	1205020103.001	-	1,577,957.76	-	-	-	1,577,957.76
สิ่งปลูกสร้าง	1205040101.001	464,300.00	-	-	-	464,300.00	-
ค่าเสื่อมราคาสะสมสิ่งปลูกสร้าง	1205040103.001	-	23,273.90	-	-	-	23,273.90
ครุภัณฑ์สำนักงาน	1206010101.001	743,300.00	-	-	-	743,300.00	-
ค่าเสื่อมราคาสะสมครุภัณฑ์สำนักงาน	1206010103.001	-	366,982.50	-	-	-	366,982.50

เทศบาลตำบลป่าแฝก

งบทดลอง

ปีงบประมาณ 2568

ณ วันที่ 31 ตุลาคม 2567

ชื่อบัญชี	รหัสบัญชี	ยอดยกมา		รายการระหว่างเดือน		ยอดยกไป	
		เดบิต	เครดิต	เดบิต	เครดิต	เดบิต	เครดิต
ครุภัณฑ์ยานพาหนะและขนส่ง	1206020101.001	1,701,500.00	-	-	-	1,701,500.00	-
ค่าเสื่อมราคาสะสมครุภัณฑ์ยานพาหนะและขนส่ง	1206020103.001	-	331,668.69	-	-	-	331,668.69
ครุภัณฑ์ไฟฟ้าและวิทยุ	1206030101.001	170,670.00	-	-	-	170,670.00	-
ค่าเสื่อมราคาสะสมครุภัณฑ์ไฟฟ้าและวิทยุ	1206030103.001	-	122,784.79	-	-	-	122,784.79
ครุภัณฑ์โฆษณาและเผยแพร่	1206040101.001	50,000.00	-	-	-	50,000.00	-
ค่าเสื่อมราคาสะสมครุภัณฑ์โฆษณาและเผยแพร่	1206040103.001	-	25,000.00	-	-	-	25,000.00
ครุภัณฑ์การเกษตร	1206050101.001	1,303,400.00	-	-	-	1,303,400.00	-
ค่าเสื่อมราคาสะสมครุภัณฑ์การเกษตร	1206050103.001	-	325,692.93	-	-	-	325,692.93
ครุภัณฑ์ก่อสร้าง	1206070101.001	53,700.00	-	-	-	53,700.00	-
ค่าเสื่อมราคาสะสมครุภัณฑ์ก่อสร้าง	1206070103.001	-	38,046.08	-	-	-	38,046.08
ครุภัณฑ์สำรวจ	1206080101.001	137,000.00	-	-	-	137,000.00	-
ค่าเสื่อมราคาสะสมครุภัณฑ์สำรวจ	1206080103.001	-	45,304.11	-	-	-	45,304.11
ครุภัณฑ์วิทยาศาสตร์และการแพทย์	1206090101.001	251,700.00	-	-	-	251,700.00	-
ค่าเสื่อมราคาสะสมครุภัณฑ์วิทยาศาสตร์และการแพทย์	1206090103.001	-	55,301.72	-	-	-	55,301.72
ครุภัณฑ์คอมพิวเตอร์	1206100101.001	677,900.00	-	-	-	677,900.00	-
ค่าเสื่อมราคาสะสมครุภัณฑ์คอมพิวเตอร์	1206100103.001	-	353,264.61	-	-	-	353,264.61
ครุภัณฑ์งานบ้านงานครัว	1206120101.001	28,990.00	-	-	-	28,990.00	-
ค่าเสื่อมราคาสะสมครุภัณฑ์งานบ้านงานครัว	1206120103.001	-	20,706.21	-	-	-	20,706.21
ครุภัณฑ์กีฬา	1206130101.001	107,000.00	-	-	-	107,000.00	-
ค่าเสื่อมราคาสะสมครุภัณฑ์กีฬา	1206130103.001	-	53,353.42	-	-	-	53,353.42

เทศบาลตำบลป่าแฝก

งบทดลอง

ปีงบประมาณ 2568

ณ วันที่ 31 ตุลาคม 2567

ชื่อบัญชี	รหัสบัญชี	ยอดยกมา		รายการระหว่างเดือน		ยอดยกไป	
		เดบิต	เครดิต	เดบิต	เครดิต	เดบิต	เครดิต
ครุภัณฑ์อื่น	1206160101.001	357,000.00	-	-	-	357,000.00	-
ค่าเสื่อมราคาสะสมครุภัณฑ์อื่น	1206160103.001	-	345,005.84	-	-	-	345,005.84
ถนน	1208010101.001	81,506,827.61	-	-	-	81,506,827.61	-
ค่าเสื่อมราคาสะสมถนน	1208010103.001	-	36,356,732.99	-	-	-	36,356,732.99
สะพาน	1208020101.001	980,100.00	-	-	-	980,100.00	-
ค่าเสื่อมราคาสะสมสะพาน	1208020103.001	-	105,231.80	-	-	-	105,231.80
สินทรัพย์โครงสร้างพื้นฐานอื่น	1208050101.001	18,853,853.97	-	-	-	18,853,853.97	-
ค่าเสื่อมราคาสะสมสินทรัพย์โครงสร้างพื้นฐานอื่น	1208050103.001	-	1,773,585.93	-	-	-	1,773,585.93
เจ้าหน้าที่การค้า - บุคคลภายนอก	2101010102.001	-	-	133,595.80	133,595.80	-	-
เจ้าหน้าที่อื่น - หน่วยงานภาครัฐ	2101020198.999	-	-	659,790.64	659,790.64	-	-
เจ้าหน้าที่อื่น - บุคคลภายนอก	2101020199.999	-	-	191,432.00	191,432.00	-	-
ดอกเบี้ยค้างจ่าย	2102020102.001	-	4,590.21	-	-	-	4,590.21
ภาษีหัก ณ ที่จ่ายรอนำส่ง - ภาษีเงินได้บุคคลธรรมดา	2102040103.001	-	6,501.05	6,501.05	625.00	-	625.00
ภาษีหัก ณ ที่จ่ายรอนำส่ง - ภาษีเงินได้บุคคลธรรมดา ก.ง.ด.1	2102040104.001	-	7,338.00	7,338.00	8,201.00	-	8,201.00
ภาษีหัก ณ ที่จ่ายรอนำส่ง - ภาษีเงินได้นิติบุคคลจากหน่วยงานภาครัฐ	2102040105.001	-	190.72	190.72	191.40	-	191.40
ภาษีหัก ณ ที่จ่ายรอนำส่ง - ภาษีเงินได้นิติบุคคลจากบุคคลภายนอก	2102040106.001	-	12,985.26	12,985.26	1,854.89	-	1,854.89
ใบสำคัญค้างจ่ายอื่น	2102040110.001	-	-	1,700,322.00	1,700,322.00	-	-
เงินรับฝากรอส่งคืน	2104010101.001	-	5,000.00	-	-	-	5,000.00
เงินรับฝากประกันสังคม	2111020199.004	-	-	7,952.00	7,952.00	-	-
เงินรับฝากค่าใช้จ่ายอื่น	2111020199.005	-	-	355,466.00	355,466.00	-	-

เทศบาลตำบลป่าแฝก

งบทดลอง

ปีงบประมาณ 2568

ณ วันที่ 31 ตุลาคม 2567

ชื่อบัญชี	รหัสบัญชี	ยอดยกมา		รายการระหว่างเดือน		ยอดยกไป	
		เดบิต	เครดิต	เดบิต	เครดิต	เดบิต	เครดิต
เงินรับฝากอื่น - ระยะสั้น เงินรับฝาก-คำรักษาพยาบาล	2111020199.999	-	2,000.00	2,450.00	450.00	-	-
เงินประกันสัญญา - ระยะสั้น	2112010101.001	-	68,045.00	12,895.00	-	-	55,150.00
เงินกู้ธนาคารเพื่อการเกษตรและสหกรณ์การเกษตร - ระยะยาว	2206010202.003	-	1,439,844.35	-	-	-	1,439,844.35
เงินกู้เงินทุนส่งเสริมกิจการเทศบาล - ระยะยาว	2206010202.005	-	692,784.58	-	-	-	692,784.58
เงินรับฝากอื่น - ระยะยาว ค่าธรรมเนียมประกันการใช้น้ำประปา	2207020102.999	-	94,800.00	-	400.00	-	95,200.00
เงินประกันสัญญา - ระยะยาว	2208010101.001	-	722,285.00	-	-	-	722,285.00
เงินสะสม	3102010101.001	-	86,814,892.02	-	5,040.00	-	86,819,932.02
รายได้ค่าธรรมเนียมใบอนุญาตการขายสุรา	4401030103.001	-	-	-	29.10	-	29.10
รายได้ค่าธรรมเนียมเกี่ยวกับการควบคุมอาคาร	4401030105.001	-	-	-	26.00	-	26.00
รายได้ค่าธรรมเนียมอื่น	4401030199.001	-	-	-	1,840.00	-	1,840.00
รายได้ค่าปรับจากการกระทำผิด พ.ร.บ. จราจรทางบก	4401040102.001	-	-	-	50.00	-	50.00
รายได้ค่าปรับอื่น	4401040199.001	-	-	-	20.00	-	20.00
รายได้ค่าใบอนุญาตประกอบการค้าสำหรับกิจการที่เป็นอันตรายต่อสุขภาพ	4401050103.001	-	-	-	1,600.00	-	1,600.00
รายได้ค่าใบอนุญาตเกี่ยวกับการควบคุมอาคาร	4401050107.001	-	-	-	30.00	-	30.00
รายได้ค่าใบอนุญาตอื่น ๆ	4401050199.001	-	-	-	400.00	-	400.00
รายได้จากประปา	4401090101.001	-	-	-	30,335.00	-	30,335.00
รายได้ภาษีรถยนต์	4402010101.001	-	-	-	45,415.17	-	45,415.17
รายได้ภาษีมูลค่าเพิ่มตาม พ.ร.บ.กำหนดแผนฯ	4402010102.001	-	-	-	1,012,014.14	-	1,012,014.14
รายได้ภาษีมูลค่าเพิ่มตาม พ.ร.บ.จัดสรรรายได้	4402010104.001	-	-	-	216,061.09	-	216,061.09
รายได้ภาษีสรรพสามิต	4402010106.001	-	-	-	283,377.24	-	283,377.24

เทศบาลตำบลป่าแฝก

งบทดลอง

ปีงบประมาณ 2568

ณ วันที่ 31 ตุลาคม 2567

ชื่อบัญชี	รหัสบัญชี	ยอดยกมา		รายการระหว่างเดือน		ยอดยกไป	
		เดบิต	เครดิต	เดบิต	เครดิต	เดบิต	เครดิต
รายได้ค่าภาคหลวงปิโตรเลียม	4402010111.001	-	-	-	10,857.32	-	10,857.32
รายได้ค่าธรรมเนียมจดทะเบียนสิทธิและนิติกรรมตามประมวลกฎหมายที่ดิน	4402010113.001	-	-	-	28,717.00	-	28,717.00
รายได้เงินอุดหนุนทั่วไป	4403010101.001	-	-	-	5,730,100.00	-	5,730,100.00
เงินเดือน	5101010101.001	-	-	572,900.00	-	572,900.00	-
เงินประจำตำแหน่ง	5101010103.001	-	-	24,500.00	-	24,500.00	-
เงินเดือน (ฝ่ายการเมือง)	5101010199.001	-	-	211,820.00	-	211,820.00	-
เงินค่าตอบแทนพนักงานขององค์กรปกครองส่วนท้องถิ่น	5101010199.002	-	-	108,910.00	-	108,910.00	-
เงินสมทบกองทุนประกันสังคม	5101020106.001	-	-	5,702.00	-	5,702.00	-
ค่าเช่าบ้าน	5101020108.001	-	-	36,400.00	-	36,400.00	-
เงินเพิ่ม	5101020114.001	-	-	8,065.00	-	8,065.00	-
ค่าซ่อมแซมและบำรุงรักษา	5104010107.001	-	-	35,547.54	-	35,547.54	-
ค่าจ้างเหมาบริการ - บุคคลภายนอก	5104010112.001	-	-	36,000.00	-	36,000.00	-
ค่าไฟฟ้า	5104020101.001	-	-	27,051.33	-	27,051.33	-
ค่าโทรศัพท์	5104020105.001	-	-	440.31	-	440.31	-
ค่าบริการสื่อสารและโทรคมนาคม	5104020106.001	-	-	20,038.96	-	20,038.96	-
ค่ารับรองและพิธีการ	5104030208.001	-	-	4,100.00	-	4,100.00	-
เงินค่าครองชีพ	5104040108.001	-	-	7,000.00	-	7,000.00	-
ค่าใช้จ่ายอุดหนุน - หน่วยงานภาครัฐ	5107010101.001	-	-	603,964.85	-	603,964.85	-
ค่าใช้จ่ายสวัสดิการของรัฐบาล	5107010114.001	-	-	1,167,400.00	-	1,167,400.00	-
ค่าใช้จ่ายเงินช่วยเหลือผู้ประสบภัย	5205010101.001	-	-	163,332.00	26,500.00	136,832.00	-

เทศบาลตำบลป่าแฝก

งบทดลอง

ปีงบประมาณ 2568

ณ วันที่ 31 ตุลาคม 2567

ชื่อบัญชี	รหัสบัญชี	ยอดยกมา		รายการระหว่างเดือน		ยอดยกไป	
		เดบิต	เครดิต	เดบิต	เครดิต	เดบิต	เครดิต
ค่าใช้จ่ายระหว่างหน่วยงาน - งบทำไปอินให้โรงเรียน และศูนย์พัฒนาเด็กเล็ก	5210010121.005	-	-	356,040.42	-	356,040.42	-
	รวม	131,791,149.47	131,791,149.47	25,328,733.12	25,328,733.12	139,126,423.79	139,126,423.79



(นางนัยนา แสงผล)
ผู้อำนวยการกองคลัง



(นายอุทิศ นรรัตน์)
ปลัดเทศบาลตำบลป่าแฝก



(นายออดุลย์ เสมอใจ)
นายกเทศมนตรีตำบลป่าแฝก

เทศบาลตำบลป่าแฝก
รายละเอียด ประกอบงบทดลอง
ณ วันที่ 31 ตุลาคม 2567

เงินรับฝาก (หมายเหตุ 4)

เงินประกันสัญญา - ระยะยาว		722,285.00
เงินประกันสัญญา - ระยะสั้น		55,150.00
เงินรับฝากอื่น - ระยะยาว		95,200.00
ภาษีหัก ณ ที่จ่ายรอนำส่ง - ภาษีเงินได้นิติบุคคลจากบุคคลภายนอก		1,854.89
ภาษีหัก ณ ที่จ่ายรอนำส่ง - ภาษีเงินได้นิติบุคคลจากหน่วยงานภาครัฐ		191.40
ภาษีหัก ณ ที่จ่ายรอนำส่ง - ภาษีเงินได้บุคคลธรรมดา		625.00
ภาษีหัก ณ ที่จ่ายรอนำส่ง - ภาษีเงินได้บุคคลธรรมดา ภ.ง.ด.1		8,201.00
เงินรับฝากรอส่งคืน		
งานบริหารทั่วไปเกี่ยวกับการศึกษา-ค่าเช่าบ้าน-เงินอุดหนุนทั่วไปที่มีต้องจัดทำงบประมาณรายจ่ายประจำปี	5,000.00	5,000.00
	รวม	888,507.29

รายงานรับ - จ่ายเงิน

ปีงบประมาณ 2568 ประจำเดือน ตุลาคม

จำนวนเงินที่เกิดขึ้นจริง จนถึงปัจจุบัน (บาท)	รายการ	จำนวนเงินเดือนนี้ ที่เกิดขึ้นจริง (บาท)
14,640,010.53	ยอดยกมา	14,640,010.53
	รายรับ	
1,895.10	รายได้ค่าธรรมเนียม	1,895.10
70.00	รายได้ค่าปรับ	70.00
2,030.00	รายได้ใบอนุญาต	2,030.00
29,352.00	รายได้จากการขายสินค้าและบริการ	29,352.00
1,596,441.96	รายได้ภาษีจัดสรร	1,596,441.96
5,730,100.00	รายได้ที่รัฐบาลอุดหนุนให้แก่องค์กรปกครองส่วนท้องถิ่น	5,730,100.00
7,359,889.06		
	รวม	7,359,889.06
133,595.80	เจ้าหน้าที่การค้า	133,595.80
2,562,416.93	เจ้าหน้าที่อื่นระยะสั้น	2,562,416.93
363,868.00	เงินรับฝากระยะสั้น	363,868.00
400.00	เงินรับฝากระยะยาว	400.00
5,040.00	รายได้สูง/(ต่ำ)กว่าค่าใช้จ่ายสะสม	5,040.00
3,065,320.73		
	รวม	3,065,320.73
10,425,209.79		
	รวมรายรับ	10,425,209.79
	รายจ่าย	
975,297.00	ค่าใช้จ่ายบุคลากร	975,297.00
75,647.54	ค่าใช้จ่ายสอย	75,647.54
47,530.60	ค่าสาธารณูปโภค	47,530.60
603,964.85	ค่าใช้จ่ายจากการอุดหนุนจากหน่วยงานภาครัฐ	603,964.85
1,167,400.00	ค่าใช้จ่ายจากการอุดหนุนอื่นและบริจาค	1,167,400.00
136,832.00	ค่าใช้จ่ายอื่น	136,832.00
356,040.42	ค่าใช้จ่ายระหว่างหน่วยงาน	356,040.42
3,362,712.41		
	รวม	3,362,712.41
33,550.00	ลูกหนี้อื่นระยะสั้น	33,550.00
133,595.80	เจ้าหน้าที่การค้า	133,595.80
2,578,559.67	เจ้าหน้าที่อื่นระยะสั้น	2,578,559.67
378,763.00	เงินรับฝากระยะสั้น	378,763.00
3,124,468.47		
	รวม	3,124,468.47
6,487,180.88		
	รวมรายจ่าย	6,487,180.88
3,938,028.91	รายรับสูงกว่า (ต่ำกว่า) รายจ่าย	3,938,028.91
18,578,039.44	ยอดยกไป	18,578,039.44

ไม่สามารถเทียบกับบัญชีแยกประเภทได้เนื่องจากเป็นไปตามการบันทึกบัญชีมาตรฐานการบัญชีภาครัฐและนโยบายการบัญชีภาครัฐ

เทศบาลตำบลป่าแฝก
รายรับจริงประกอบรายงานรับ-จ่ายเงิน
ณ วันที่ 31 ตุลาคม 2567

(หมายเหตุ 1)

ชื่อบัญชี	รหัสบัญชี	รับจริง
รายได้ค่าธรรมเนียม		
รายได้ค่าธรรมเนียมใบอนุญาตการขายสุรา	4401030103.001	29.10
รายได้ค่าธรรมเนียมเกี่ยวกับการควบคุมอาคาร	4401030105.001	26.00
รายได้ค่าธรรมเนียมอื่น	4401030199.001	1,840.00
รวม รายได้ค่าธรรมเนียม		1,895.10
รายได้ค่าปรับ		
รายได้ค่าปรับจากการกระทำผิด พ.ร.บ. จราจรทางบก	4401040102.001	50.00
รายได้ค่าปรับอื่น	4401040199.001	20.00
รวม รายได้ค่าปรับ		70.00
รายได้ใบอนุญาต		
รายได้ค่าใบอนุญาตประกอบการค้าสำหรับกิจการที่เป็นอันตรายต่อสุขภาพ	4401050103.001	1,600.00
รายได้ค่าใบอนุญาตเกี่ยวกับการควบคุมอาคาร	4401050107.001	30.00
รายได้ค่าใบอนุญาตอื่น ๆ	4401050199.001	400.00
รวม รายได้ใบอนุญาต		2,030.00
รายได้จากการขายสินค้าและบริการ		
รายได้จากประปา	4401090101.001	29,352.00
รวม รายได้จากการขายสินค้าและบริการ		29,352.00
รายได้ภาษีจัดสรร		
รายได้ภาษีรถยนต์	4402010101.001	45,415.17
รายได้ภาษีมูลค่าเพิ่มตาม พ.ร.บ. กำหนดแผนฯ	4402010102.001	1,012,014.14
รายได้ภาษีมูลค่าเพิ่มตาม พ.ร.บ. จัดสรรรายได้ฯ	4402010104.001	216,061.09
รายได้ภาษีสรรพสามิต	4402010106.001	283,377.24
รายได้ค่าภาคหลวงปิโตรเลียม	4402010111.001	10,857.32
รายได้ค่าธรรมเนียมจดทะเบียนสิทธิและนิติกรรมตามประมวลกฎหมายที่ดิน	4402010113.001	28,717.00
รวม รายได้ภาษีจัดสรร		1,596,441.96
รายได้ที่รัฐบาลอุดหนุนให้แก่องค์กรปกครองส่วนท้องถิ่น		
รายได้เงินอุดหนุนทั่วไป	4403010101.001	5,730,100.00
รวม รายได้ที่รัฐบาลอุดหนุนให้แก่องค์กรปกครองส่วนท้องถิ่น		5,730,100.00
รวมทั้งสิ้น		7,359,889.06

ไม่สามารถเทียบกับบัญชีแยกประเภทได้เนื่องจากเป็นไปตามการบันทึกบัญชีมาตรฐานการบัญชีภาครัฐและนโยบายการบัญชีภาครัฐ

เทศบาลตำบลป่าแฝก
รายงานจ่ายจริงประกอบรายงานรับ-จ่ายเงิน
ณ วันที่ 31 ตุลาคม 2567

(หมายเหตุ 2)

ชื่อบัญชี	รหัสบัญชี	จ่ายจริง
ค่าใช้จ่ายบุคลากร		
เงินเดือน	5101010101.001	572,900.00
เงินประจำตำแหน่ง	5101010103.001	24,500.00
เงินเดือน (ฝ่ายการเมือง)	5101010199.001	211,820.00
เงินค่าตอบแทนพนักงานขององค์กรปกครองส่วนท้องถิ่น	5101010199.002	108,910.00
เงินสมทบกองทุนประกันสังคม	5101020106.001	5,702.00
ค่าเช่าบ้าน	5101020108.001	36,400.00
เงินเพิ่ม	5101020114.001	8,065.00
เงินค่าครองชีพ	5104040108.001	7,000.00
รวม ค่าใช้จ่ายบุคลากร		975,297.00
ค่าใช้จ่ายสอย		
ค่าซ่อมแซมและบำรุงรักษา	5104010107.001	35,547.54
ค่าจ้างเหมาบริการ - บุคคลภายนอก	5104010112.001	36,000.00
ค่ารับรองและพิธีการ	5104030208.001	4,100.00
รวม ค่าใช้สอย		75,647.54
ค่าสาธารณูปโภค		
ค่าไฟฟ้า	5104020101.001	27,051.33
ค่าโทรศัพท์	5104020105.001	440.31
ค่าบริการสื่อสารและโทรคมนาคม	5104020106.001	20,038.96
รวม ค่าสาธารณูปโภค		47,530.60
ค่าใช้จ่ายจากการอุดหนุนจากหน่วยงานภาครัฐ		
ค่าใช้จ่ายอุดหนุน - หน่วยงานภาครัฐ	5107010101.001	603,964.85
รวม ค่าใช้จ่ายจากการอุดหนุนจากหน่วยงานภาครัฐ		603,964.85
ค่าใช้จ่ายจากการอุดหนุนอื่นและบริจาค		
ค่าใช้จ่ายสวัสดิการของรัฐบาล	5107010114.001	1,167,400.00
รวม ค่าใช้จ่ายจากการอุดหนุนอื่นและบริจาค		1,167,400.00
ค่าใช้จ่ายอื่น		
ค่าใช้จ่ายเงินช่วยเหลือผู้ประสบภัย	5205010101.001	136,832.00
รวม ค่าใช้จ่ายอื่น		136,832.00
ค่าใช้จ่ายระหว่างหน่วยงาน		
ค่าใช้จ่ายระหว่างหน่วยงาน - งบทั่วไปโอนให้โรงเรียน และศูนย์พัฒนาเด็กเล็ก	5210010121.005	356,040.42
รวม ค่าใช้จ่ายระหว่างหน่วยงาน		356,040.42
รวมทั้งสิ้น		3,362,712.41